

Departamento del Cesar		No. Contrato: 693 de 2011		Foro de inicio 20/09/2011			
Objeto del Contrato	Modernización de la infraestructura educativa del Departamento del Cesar	Alcance del contrato	<ul style="list-style-type: none"> Adecuación, ampliación y remodelación planta física en 39 Instituciones Educativas, contemplan 36 sedes, ubicadas en 15 municipios del Departamento del Cesar Construcción de auditorio del INSTPECAM en Valledupar Diseño y construcción primera etapa de 3 Centros de Integración Educativa (CIE) en Agustín Codazzi, Curumaní y Aguachica 				
CONTRATISTA							
Nombre	Unión Temporal Educativa del Cesar Ávila Ltda 95% Zyscovich Inc 5%	Representante legal		Antonio Ramón Ávila Chassaigne			
FECHA							
Inicio	20/09/2011	Suscripción	04/05/2011	Terminación	31/12/2011	Plazo Inicial	4 meses
						Plazo Total	3 meses
VALOR CONTRATADO (MILLONES)							
Inicial	\$40.225	Total	\$40.225	Financiados regalías		\$35.691	
Ejecución financiera		20%		Ejecución física		0%	
INTERVENTORÍA				SUPERVISOR			
Nombre	Consortio Intereducativo 2011		Nombre	Omar Maestre Vélez - Supervisor Sec. Infraestructura			
Monto	\$3.017		Nombre	James Fabián Quiróz - Supervisor apoyo			

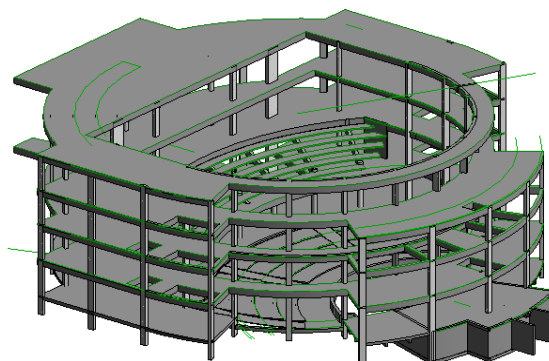

VALOR DEL PROYECTO	\$40.225 Millones Regalías directas
FORO DE INICIO	20/09/2011
TOTAL ASISTENTES	60 personas.
RESPONSABLE	DNP
BENEFICIARIOS PROYECTADOS	21.359 personas

RESULTADOS DE LA AUDITORIA VISIBLE

Compromisos:

- La Gobernación realizará un inventario de las necesidades de dotación, de cada una de las I.E intervenidas antes del 31 de octubre de 2011. (Compromiso en proceso)
- La Gobernación publicará los informes de interventoría técnica en su pagina Web. (Compromiso en proceso)
- El Departamento realizará una revisión con la interventoría técnica del plan de inversiones del anticipo el 27 de septiembre. (Compromiso en proceso)
- La interventoría entregará 30 productos de diseño el 1 de octubre y la totalidad el 1 de noviembre. Los cuales serán entregados al DNP. (Compromiso en proceso).

ESTADO ACTUAL DEL PROYECTO

En ejecución. Los diseños no cumplían con todas las normas vigentes, lo que obligo a rehacerlos, generado retrasos en su ejecución.